様式第１号（第３条、第７条、第１０条関係）

五戸町長　様

# 印鑑登録　等申請（届）書

☆即日に印鑑登録を行いたい方は、顔写真付きの本人確認書類をお持ちのうえ、登録者本人が申請してください。

## ①登録（廃止）する方（本人）

| 受付日 | 令和　　年　　月　　日 |
|---|---|

| | | | | |
|---|---|---|---|---|
| 事　項 | □登録　　□廃止　［印　鑑 / 登録証　亡失・損傷・焼失・その他］ | | | |
| 住　所 | 五戸町 | | | |
| フリガナ | | 性別 | 男・女 | 登録する印鑑 |
| 氏　名 | | | | |
| 生年月日 | T・S・H　年　月　日 | | | |
| 電話番号 | | | | |

## ②代理人

※即日登録はできません。代理人による登録と廃止は、代理人選任届（別紙）を添えて申請してください。

| | | | |
|---|---|---|---|
| 住　所 | □申請者に同じ | | |
| 氏　名 | | 本人との関係 | |
| 生年月日 | T・S・H　年　月　日 | 電話番号 | |

## ③保証人を付けて登録

※即日登録できます。五戸町に印鑑登録している方が保証人になれます。（保証人が記入）

| | | | | |
|---|---|---|---|---|
| 住　所 | 五戸町　大字　字 | | 保証人の登録印 | |
| 氏　名 | | 本人との関係 | | |
| 生年月日 | T・S・H　年　月　日 | | | |
| 電話番号 | | 保証人の登録番号 | | |

## ◎印鑑登録証の受領者

| | | | |
|---|---|---|---|
| 登録番号 | | 署　名 | |

| 職員記入欄 | 本人確認書類 | 文書照会 | | 担　当 | 摘要 | |
|---|---|---|---|---|---|---|
| | □ 運転免許証<br>□ 個人番号カード<br>□ 在留カード<br>□ パスポート<br>□ その他<br>（　　） | 照　会 | 令和　年　月　日 | | 受付・登録 | 登録手数料 |
| | | 回　答 | 令和　年　月　日 | | | ３００円 |

キャッシュレス　／　現金

## 【登録できない印鑑】

・印鑑の輪郭のないもの
・文字又は輪郭が欠損又は摩耗しているもの
・模様が刻印されているもの
・氏名の判読が困難なもの
・氏名、氏、名又はその一部の組合せになっていないもの
・氏名以外の事項を表しているもの
・ゴム印等変形しやすいもの
・一辺の長さが８㎜の正方形に収まるもの
・一辺の長さが２５㎜以下の正方形に収まらないもの
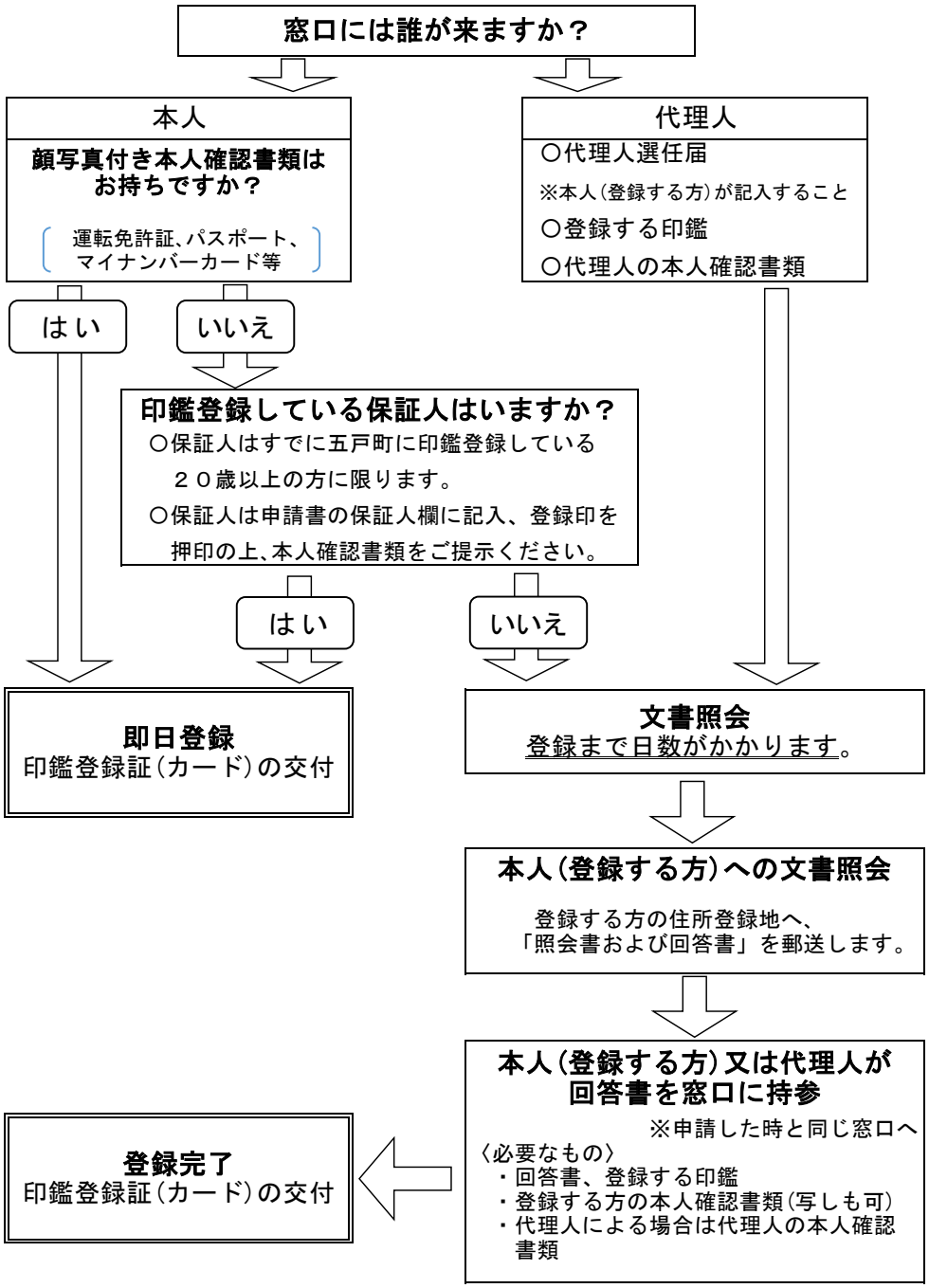
## 【印鑑登録の手順】