令和 8 年度	道路改良 工事		
工事番号	第 71 号		
路線 河川 名	町道 下新井田越掛沢線【越掛沢橋】		
施行箇所	三戸郡五戸町字越掛沢道ノ下モ地内		
撤去工平面図	縮尺	S=1:200 (A1) S=1:400 (A3)	
図面番号	14	葉中	13
五 戸 町			
青 森 県			

13/14

撤去工平面図

S=1:200 (A1)
S=1:400 (A3)

1	2IP.1
IA=	4-00-48

2	2IP.2
IA=	21-03-06

3	2IP.3
IA =	11-26-25
R =	20
TL =	2.003
CL =	3.993
SL =	0.100

4	2IP.4
IA =	27-21-43
R =	20
TL =	4.868
CL =	9.551
SL =	0.584

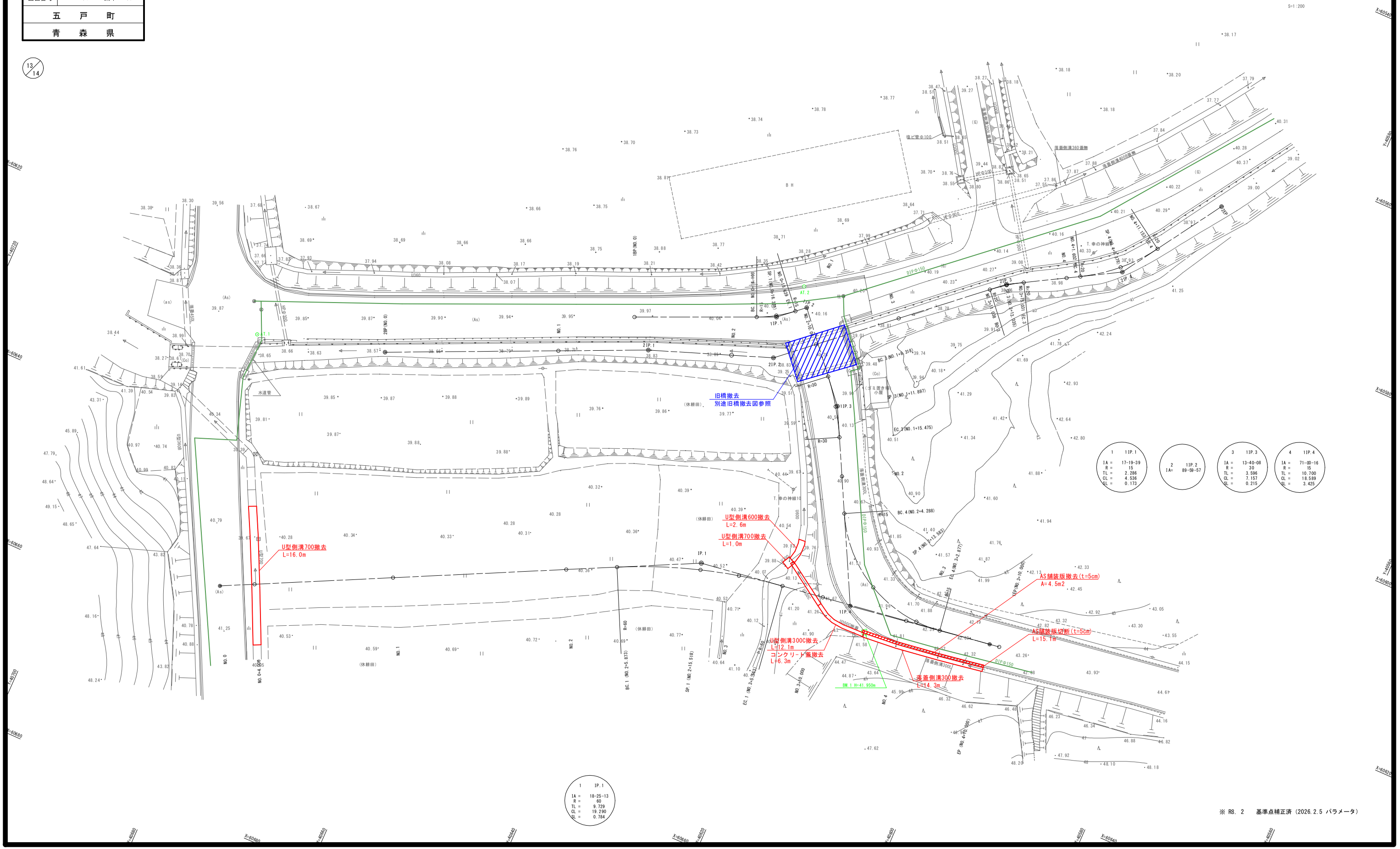

1	1IP.1
IA =	17-19-39
R =	15
TL =	2.286
CL =	4.536
SL =	0.173

2	1IP.2
IA=	89-59-57

3	1IP.3
IA =	13-40-08
R =	30
TL =	3.596
CL =	7.157
SL =	0.215

4	1IP.4
IA =	71-00-16
R =	15
TL =	10.700
CL =	18.589
SL =	3.425

1	1P.1
IA =	18-25-13
R =	60
TL =	9.729
CL =	19.290
SL =	0.784

※ R8. 2 基準点補正済 (2026.2.5 パラメータ)